

BIENVENUE A

LA RESIDENCE AUTONOMIE

« LES NENUPHARS »



26 rue des Tonneliers
La Pommeraie sur Sevre
85700 SEVREMONT

Contact : ra.lapommeraie@paysdepouzauges.fr

02 51 57 10 50

Notre concept :



Notre établissement ouvert depuis 2009, est géré par le CIAS (Centre Intercommunal d'Action Sociale) du Pays de Pouzauges. Située à proximité du bourg et au cœur des derniers lotissements construits, cette résidence accueille 24 résidents permanents.

La finalité de cet établissement non médicalisée (contrairement aux EHPAD) est destinée à accueillir et accompagner les personnes âgées du territoire en perte d'autonomie ou en situation d'isolement et/ou de fragilité. Ainsi cette petite unité de vie permet de conserver ses habitudes de vie et autonomie dans un cadre familial tout en ayant la sécurité d'un personnel compétent jour et nuit à leurs côtés et de différents services sur place : restauration, animation, blanchisserie, aide à l'entretien du logement, etc..

La résidence autonomie se compose de 23 logements privatifs T1 (32 m²) et 1 T2 de 43 m² destiné à 1 couple. Les logements en location se composent d'une pièce principale comprenant un coin cuisine, un placard, un espace salon/chambre donnant sur une terrasse privative et d'une salle de bain équipé PMR (Personnes Mobilité Réduite). L'aménagement de l'appartement est libre, le résident l'aménage donc à ses envies avec son mobiliser personnel, l'objectif étant de se sentir chez soi.

Les espaces communs comme le salon, la salle de restaurant, les terrasses, permettent aux résidents de vivre en toute convivialité, en participant s'ils le souhaitent à la vie quotidienne de la maison (aide aux épluchages de légumes, mise du couvert, pliage du linge, nettoyage, etc..) et aux animations proposées chaque jour de la semaine. L'association « Plaisirs du temps » composée de bénévoles bienveillants au bien être des résidents proposent plusieurs fois par mois des activités et temps de fête à partager. Au-delà les agents et prestataires extérieurs viennent compléter l'offre de services animation. De nombreux échanges avec les autres Résidences Autonomie et EHPAD du territoire sont également programmés.



Les principes de liberté et de collaboration aux activités quotidiennes de la maison favorisent le « vivre ensemble » et le respect du rythme de chaque personne. Ainsi chacun est libre de ses sorties et activités.

Les repas sont élaborés sur place par le personnel de la résidence. L'équilibre alimentaire adapté aux besoins de la personne âgée est assuré par une formation régulière. En tant que structure non médicalisée, les résidents sont libres de leurs intervenants médicaux et paramédicaux qui peuvent se déplacer comme à leur domicile. Les résidents peuvent aussi bénéficier en fonction de leurs besoins de l'ADPA (Aide Départementale pour la Perte d'Autonomie), et de l'APL (Aide Personnalisée au Logement).

L'équipe composée de 9 agents sociaux et d'une direction se tient à l'écoute et à la disposition des résidents et de leurs familles pour « donner de la Vie aux Vieux Jours ».

ORGANIGRAMME

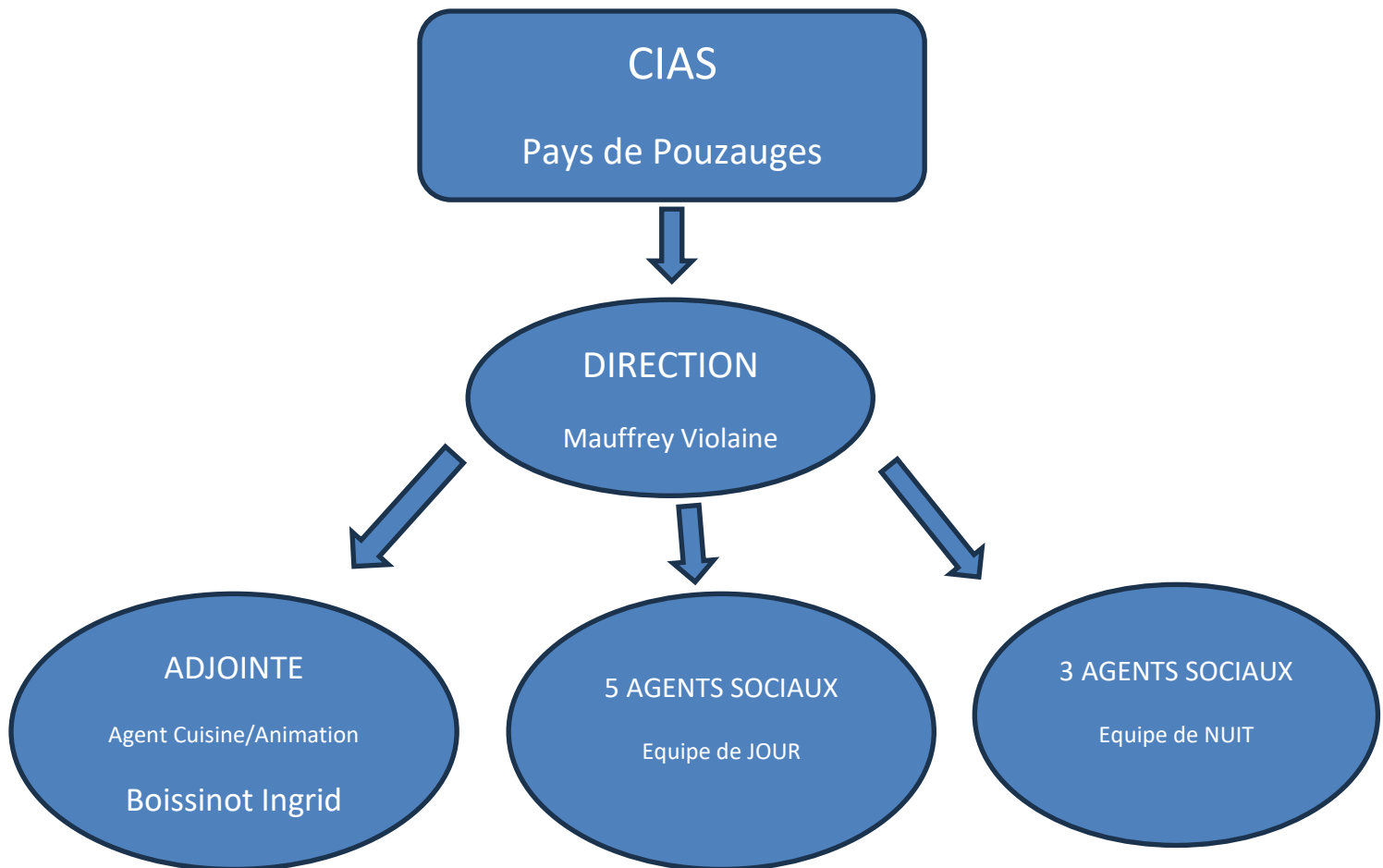

A prévoir avant votre arrivée :

→ Préparer les documents nécessaires au dossier d'admission (voir liste jointe)



→ Noter tous les vêtements (étiquettes tissées cousues)



→ Prévoir des multiprises répondant aux normes en vigueur : socle multiple avec contact de terre / ne pas laisser pendre les multiprises.

